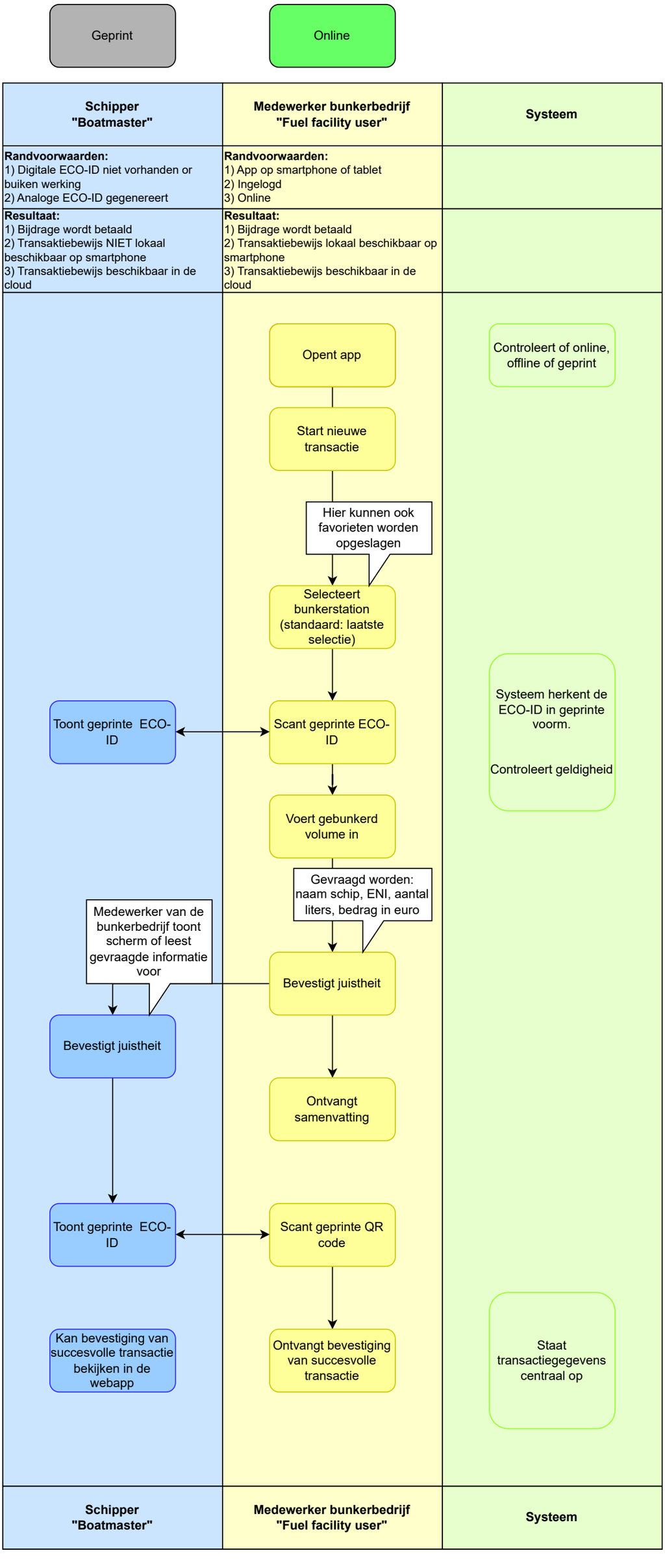
Geprint
Online
Schipper "Boatmaster"
Medewerker bunkerbedrijf "Fuel facility user"
Systeem
Randvoorwaarden:
1) Digitale ECO-ID niet vorhanden or buiken werking
2) Analoge ECO-ID gegenereert
Randvoorwaarden:
1) App op smartphone of tablet
2) Ingelogd
3) Online
Resultaat:
1) Bijdrage wordt betaald
2) Transaktiebewijs NIET lokaal beschikbaar op smartphone
3) Transaktiebewijs beschikbaar in de cloud
Resultaat:
1) Bijdrage wordt betaald
2) Transaktiebewijs lokaal beschikbaar op smartphone
3) Transaktiebewijs beschikbaar in de cloud
Opent app
Controleert of online, offline of geprint
Start nieuwe transactie
Hier kunnen ook favorieten worden opgeslagen
Selecteert bunkerstation (standaard: laatste selectie)
Toont geprinte ECO-ID
Scant geprinte ECO-ID
Systeem herkent de ECO-ID in geprinte voorm.
Controleert geldigheid
Voert gebunkerd volume in
Gevraagd worden: naam schip, ENI, aantal liters, bedrag in euro
Medewerker van de bunkerbedrijf toont scherm of leest gevraagde informatie voor
Bevestigt juistheit
Bevestigt juistheit
Ontvangt samenvatting
Toont geprinte ECO-ID
Scant geprinte QR code
Kan bevestiging van succesvolle transactie bekijken in de webapp
Ontvangt bevestiging van succesvolle transactie
Staat transactiegegevens centraal op
Schipper "Boatmaster"
Medewerker bunkerbedrijf "Fuel facility user"
Systeem