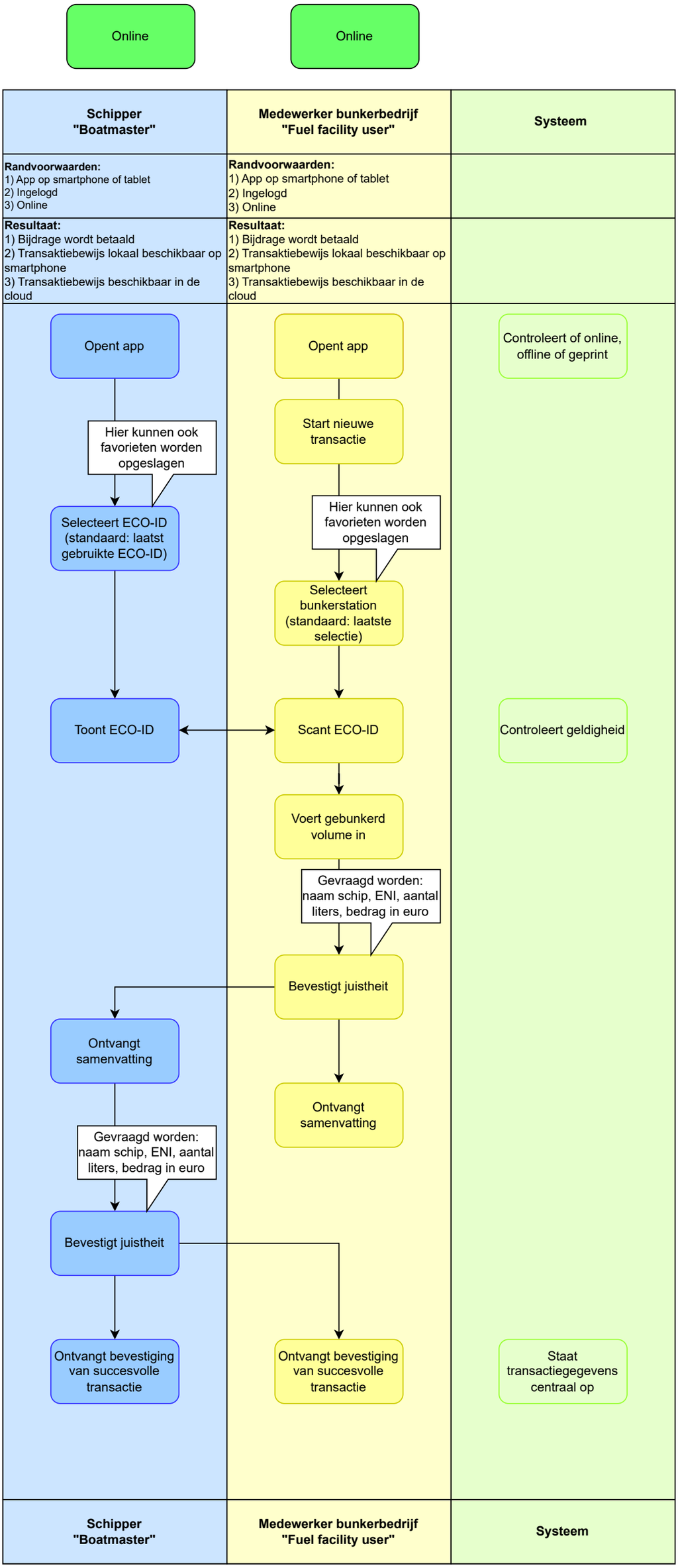
Online
Online
Schipper "Boatmaster"
Medewerker bunkerbedrijf "Fuel facility user"
Systeem
Randvoorwaarden:
1) App op smartphone of tablet
2) Ingelogd
3) Online
Randvoorwaarden:
1) App op smartphone of tablet
2) Ingelogd
3) Online
Resultaat:
1) Bijdrage wordt betaald
2) Transaktiebewijs lokaal beschikbaar op smartphone
3) Transaktiebewijs beschikbaar in de cloud
Resultaat:
1) Bijdrage wordt betaald
2) Transaktiebewijs lokaal beschikbaar op smartphone
3) Transaktiebewijs beschikbaar in de cloud
Opent app
Hier kunnen ook favorieten worden opgeslagen
Selecteert ECO-ID (standaard: laatst gebruikte ECO-ID)
Toont ECO-ID
Ontvangt samenvatting
Gevraagd worden: naam schip, ENI, aantal liters, bedrag in euro
Bevestigt juistheit
Ontvangt bevestiging van succesvolle transactie
Opent app
Start nieuwe transactie
Hier kunnen ook favorieten worden opgeslagen
Selecteert bunkerstation (standaard: laatste selectie)
Scant ECO-ID
Voert gebunkerd volume in
Gevraagd worden: naam schip, ENI, aantal liters, bedrag in euro
Bevestigt juistheit
Ontvangt samenvatting
Ontvangt bevestiging van succesvolle transactie
Controleert of online, offline of geprint
Controleert geldigheid
Staat transactiegegevens centraal op
Schipper "Boatmaster"
Medewerker bunkerbedrijf "Fuel facility user"
Systeem