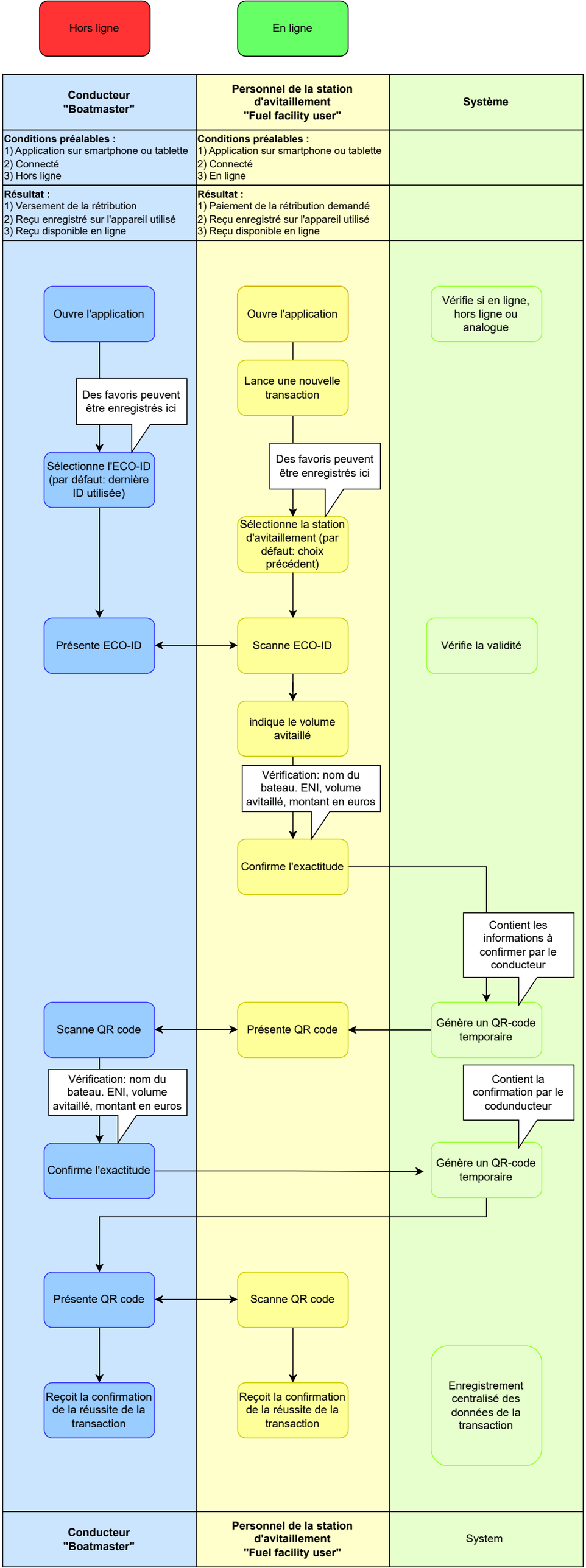
Hors ligne
En ligne
Conducteur "Boatmaster"
Personnel de la station d'avitaillement "Fuel facility user"
Système
Conditions préalables :
1) Application sur smartphone ou tablette
2) Connecté
3) Hors ligne
Conditions préalables :
1) Application sur smartphone ou tablette
2) Connecté
3) En ligne
Résultat :
1) Versement de la rétribution
2) Reçu enregistré sur l'appareil utilisé
3) Reçu disponible en ligne
Résultat :
1) Paiement de la rétribution demandé
2) Reçu enregistré sur l'appareil utilisé
3) Reçu disponible en ligne
Ouvre l'application
Ouvre l'application
Vérifie si en ligne, hors ligne ou analogue
Lance une nouvelle transaction
Des favoris peuvent être enregistrés ici
Sélectionne l'ECO-ID (par défaut: dernière ID utilisée)
Des favoris peuvent être enregistrés ici
Sélectionne la station d'avitaillement (par défaut: choix précédent)
Présente ECO-ID
Scanne ECO-ID
Vérifie la validité
indique le volume avitaillé
Vérification: nom du bateau. ENI, volume avitaillé, montant en euros
Confirme l'exactitude
Contient les informations à confirmer par le conducteur
Scanne QR code
Présente QR code
Génère un QR-code temporaire
Vérification: nom du bateau. ENI, volume avitaillé, montant en euros
Contient la confirmation par le codunducteur
Confirme l'exactitude
Génère un QR-code temporaire
Présente QR code
Scanne QR code
Reçoit la confirmation de la réussite de la transaction
Reçoit la confirmation de la réussite de la transaction
Enregistrement centralisé des données de la transaction
Conducteur "Boatmaster"
Personnel de la station d'avitaillement "Fuel facility user"
System