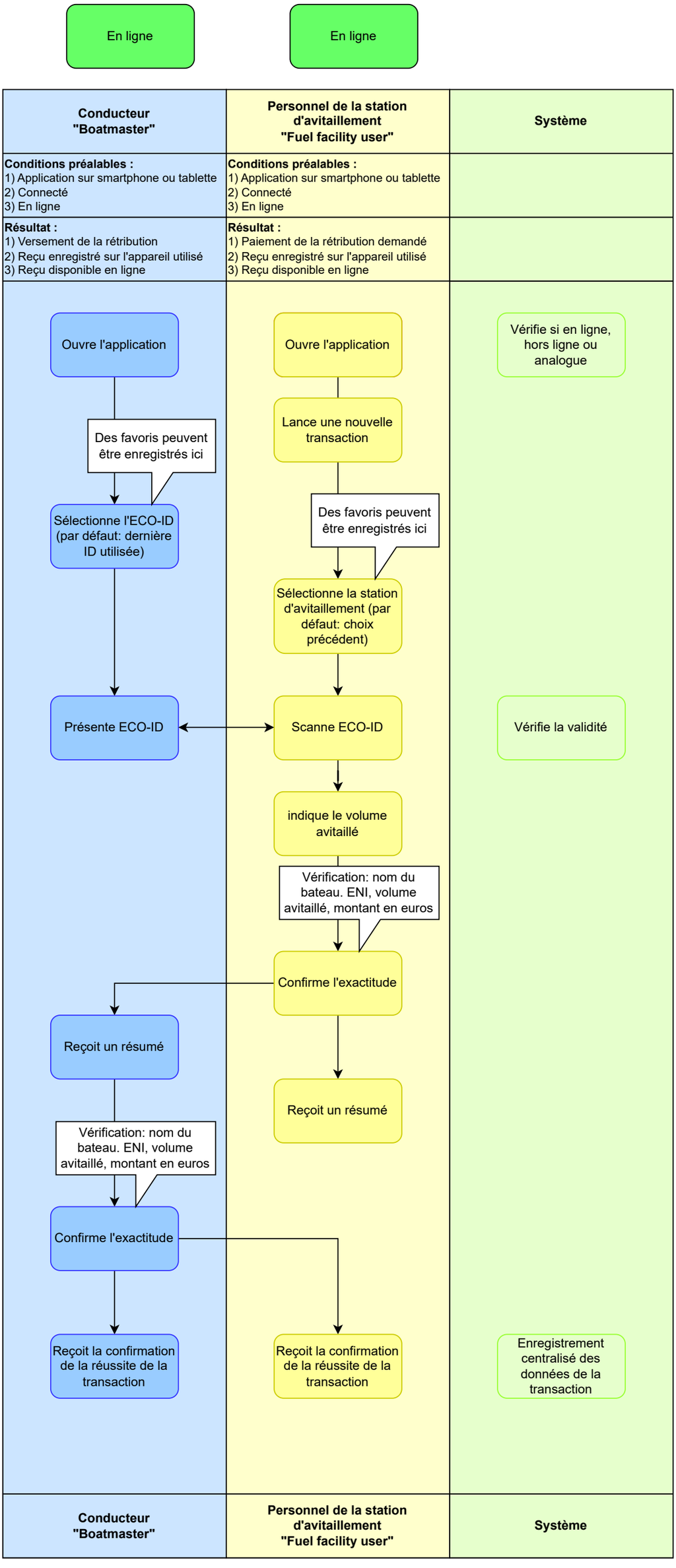
En ligne
En ligne
Conducteur "Boatmaster"
Personnel de la station d'avitaillement "Fuel facility user"
Système
Conditions préalables :
1) Application sur smartphone ou tablette
2) Connecté
3) En ligne
Conditions préalables :
1) Application sur smartphone ou tablette
2) Connecté
3) En ligne
Résultat :
1) Versement de la rétribution
2) Reçu enregistré sur l'appareil utilisé
3) Reçu disponible en ligne
Résultat :
1) Paiement de la rétribution demandé
2) Reçu enregistré sur l'appareil utilisé
3) Reçu disponible en ligne
Ouvre l'application
Ouvre l'application
Vérifie si en ligne, hors ligne ou analogue
Lance une nouvelle transaction
Des favoris peuvent être enregistrés ici
Des favoris peuvent être enregistrés ici
Sélectionne l'ECO-ID (par défaut: dernière ID utilisée)
Sélectionne la station d'avitaillement (par défaut: choix précédent)
Présente ECO-ID
Scanne ECO-ID
Vérifie la validité
indique le volume avitaillé
Vérification: nom du bateau. ENI, volume avitaillé, montant en euros
Confirme l'exactitude
Reçoit un résumé
Reçoit un résumé
Vérification: nom du bateau. ENI, volume avitaillé, montant en euros
Confirme l'exactitude
Reçoit la confirmation de la réussite de la transaction
Reçoit la confirmation de la réussite de la transaction
Enregistrement centralisé des données de la transaction
Conducteur "Boatmaster"
Personnel de la station d'avitaillement "Fuel facility user"
Système