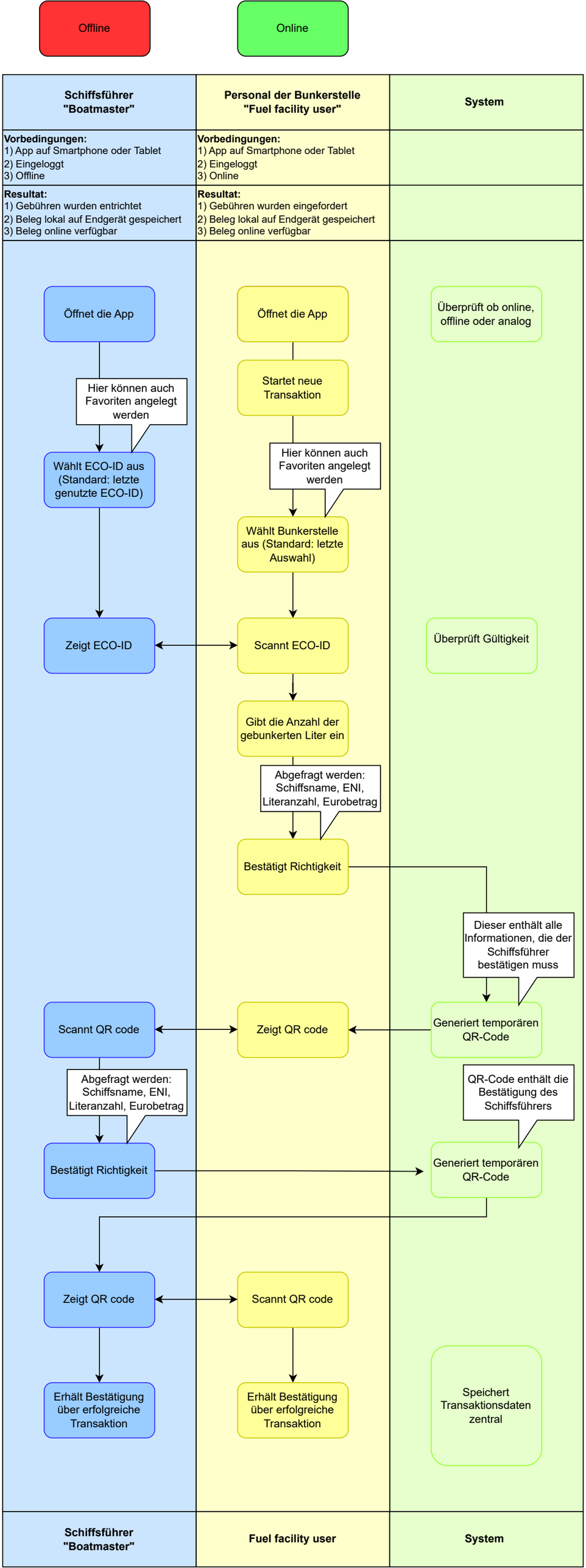
Offline
Online
Schiffsführer "Boatmaster"
Personal der Bunkerstelle "Fuel facility user"
System
Vorbedingungen:
1) App auf Smartphone oder Tablet
2) Eingeloggt
3) Offline
Vorbedingungen:
1) App auf Smartphone oder Tablet
2) Eingeloggt
3) Online
Resultat:
1) Gebühren wurden entrichtet
2) Beleg lokal auf Endgerät gespeichert
3) Beleg online verfügbar
Resultat:
1) Gebühren wurden eingefordert
2) Beleg lokal auf Endgerät gespeichert
3) Beleg online verfügbar
Öffnet die App
Öffnet die App
Überprüft ob online, offline oder analog
Startet neue Transaktion
Hier können auch Favoriten angelegt werden
Hier können auch Favoriten angelegt werden
Wählt ECO-ID aus (Standard: letzte genutzte ECO-ID)
Wählt Bunkerstelle aus (Standard: letzte Auswahl)
Zeigt ECO-ID
Scannt ECO-ID
Überprüft Gültigkeit
Gibt die Anzahl der gebunkerten Liter ein
Abgefragt werden: Schiffsname, ENI, Literanzahl, Eurobetrag
Bestätigt Richtigkeit
Dieser enthält alle Informationen, die der Schiffsführer bestätigen muss
Scannt QR code
Zeigt QR code
Generiert temporären QR-Code
Abgefragt werden: Schiffsname, ENI, Literanzahl, Eurobetrag
QR-Code enthält die Bestätigung des Schiffsführers
Bestätigt Richtigkeit
Generiert temporären QR-Code
Zeigt QR code
Scannt QR code
Erhält Bestätigung über erfolgreiche Transaktion
Erhält Bestätigung über erfolgreiche Transaktion
Speichert Transaktionsdaten zentral
Schiffsführer "Boatmaster"
Fuel facility user
System