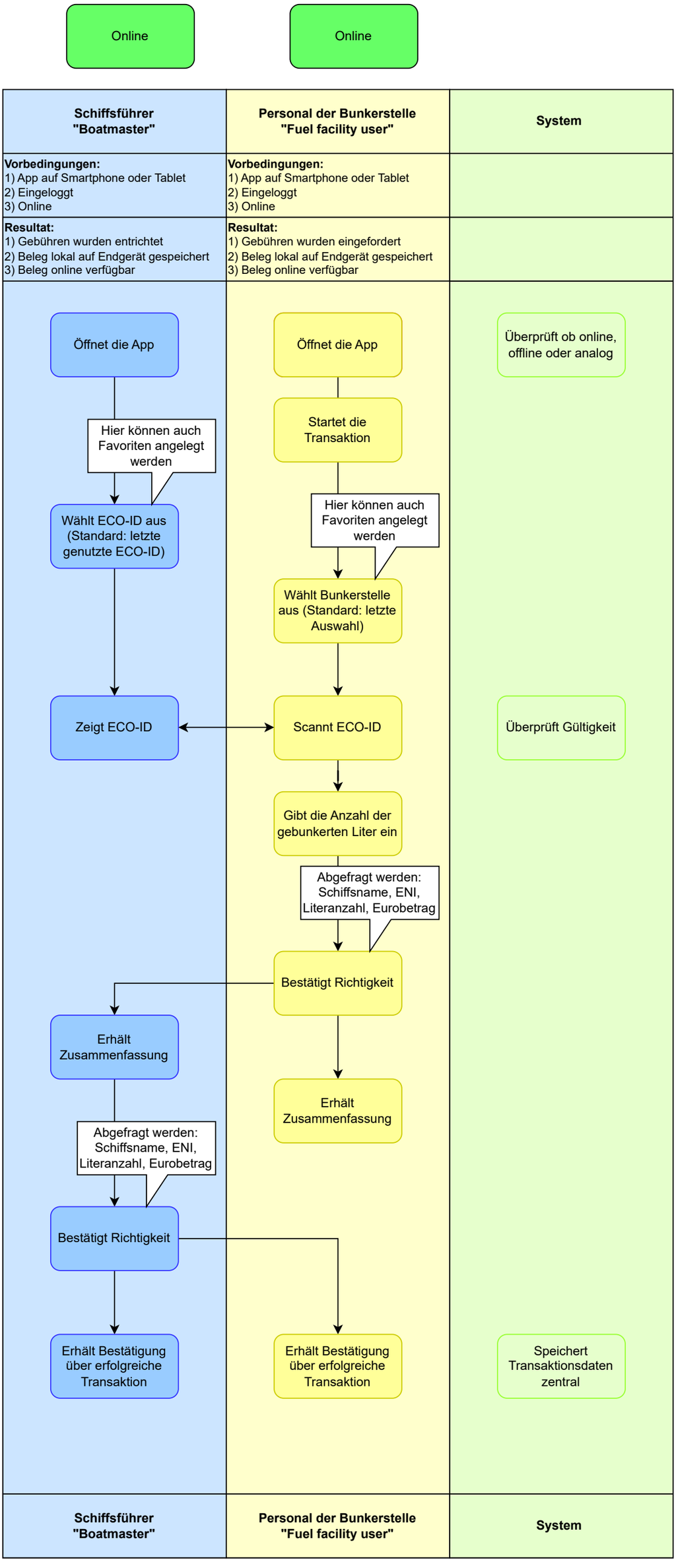
Online
Online
Schiffsführer "Boatmaster"
Personal der Bunkerstelle "Fuel facility user"
System
Vorbedingungen:
1) App auf Smartphone oder Tablet
2) Eingeloggt
3) Online
Vorbedingungen:
1) App auf Smartphone oder Tablet
2) Eingeloggt
3) Online
Resultat:
1) Gebühren wurden entrichtet
2) Beleg lokal auf Endgerät gespeichert
3) Beleg online verfügbar
Resultat:
1) Gebühren wurden eingefordert
2) Beleg lokal auf Endgerät gespeichert
3) Beleg online verfügbar
Öffnet die App
Öffnet die App
Überprüft ob online, offline oder analog
Startet die Transaktion
Hier können auch Favoriten angelegt werden
Hier können auch Favoriten angelegt werden
Wählt ECO-ID aus (Standard: letzte genutzte ECO-ID)
Wählt Bunkerstelle aus (Standard: letzte Auswahl)
Zeigt ECO-ID
Scannt ECO-ID
Überprüft Gültigkeit
Gibt die Anzahl der gebunkerten Liter ein
Abgefragt werden: Schiffsname, ENI, Literanzahl, Eurobetrag
Bestätigt Richtigkeit
Erhält Zusammenfassung
Erhält Zusammenfassung
Abgefragt werden: Schiffsname, ENI, Literanzahl, Eurobetrag
Bestätigt Richtigkeit
Erhält Bestätigung über erfolgreiche Transaktion
Erhält Bestätigung über erfolgreiche Transaktion
Speichert Transaktionsdaten zentral
Schiffsführer "Boatmaster"
Personal der Bunkerstelle "Fuel facility user"
System